Ansicht Nord - Haus 1

Ansicht West - Haus 1

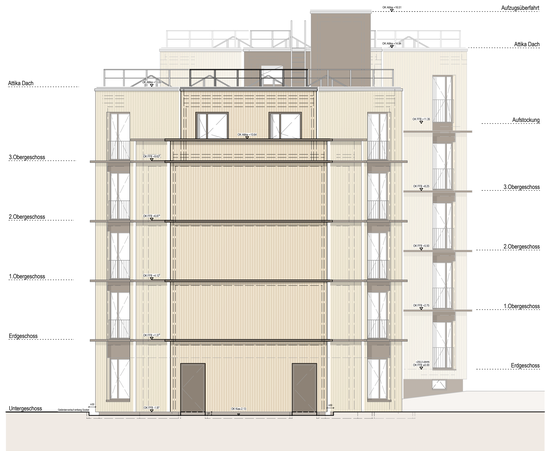

Ansicht Süd - Haus 1

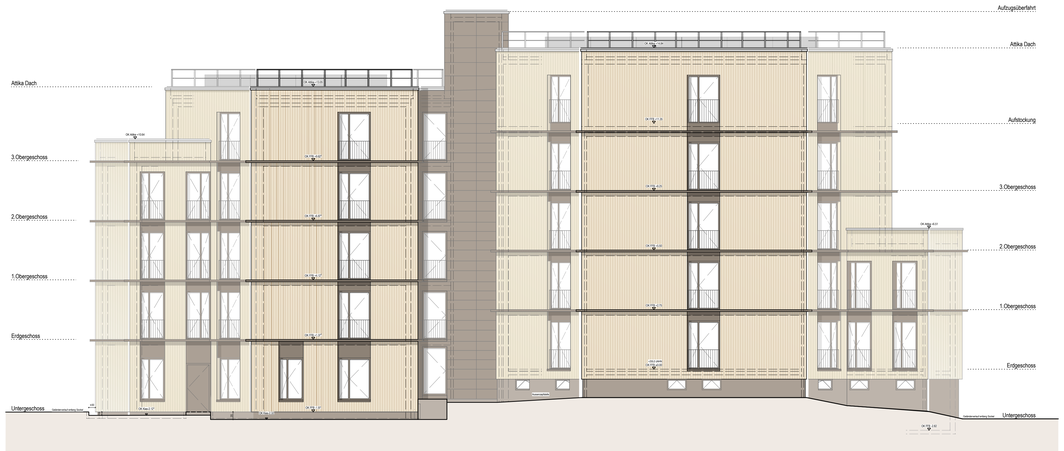

Ansicht Ost - Haus 1

ACMS_

Projektname:	212_StudiWood Trier LP5 Ausführungsplanung
Bauvorhaben:	Sanierung des Studierendenwohnheims Tarforst Universitätsring 8; 54296 Trier Gemarkung: Tarforst Flur: 10 Flurstück: 100/90
Auftraggeber:	Studierendenwerk Trier AöR Universitätsring 12a; 54296 Trier
Entwurfsverfasser:	ACMS Architekten GmbH Friedrich-Ebert-Straße 55; 42103 Wuppertal 0202 4457130

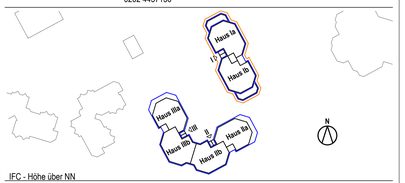

IFC - Höhe über NN

Index	Änderungen	Datum	Bearbeiter
0	Basisplan	30.03.2026	tk

Planbezeichnung	Ansichten Haus 1					
Proj.-Nr.	Planer	Planungsphase	Plan-Nr.	Maßstab	Index	Datum
212	PI02	Werkplanung	400.0	1:100	0	30.03.2026

H/B = 841 / 1189 (1.00m²) = DIN A0

Allplan 2025